

# Skærbækvej 34, Rødovre

**Bemærk:**  
Der udføres kun vindue eller der med alle ud med rettet carport, skæret  
der udføres et bredvinduesparti.  
Bruttoareal og bruttoareal skal godkendes af kommunen ved ansøgning om byggetilladelse.  
Bruttoareal og bruttoareal kan ændres ved HusCompagniet.

**BRU 118 Krav til bygningsdelt**  
If. Bygningsreguleringen 2018 skal der udformes en dagslysberegning som  
dokumentation for lysindfald i boligen. Dette er en kompleks beregning  
der kræver endeligt ved bygningsregulering, hvorefter der kan foretages  
endelige ændringer af bygningsdelt.

## Bruttoareal

Area 200.25 m<sup>2</sup>

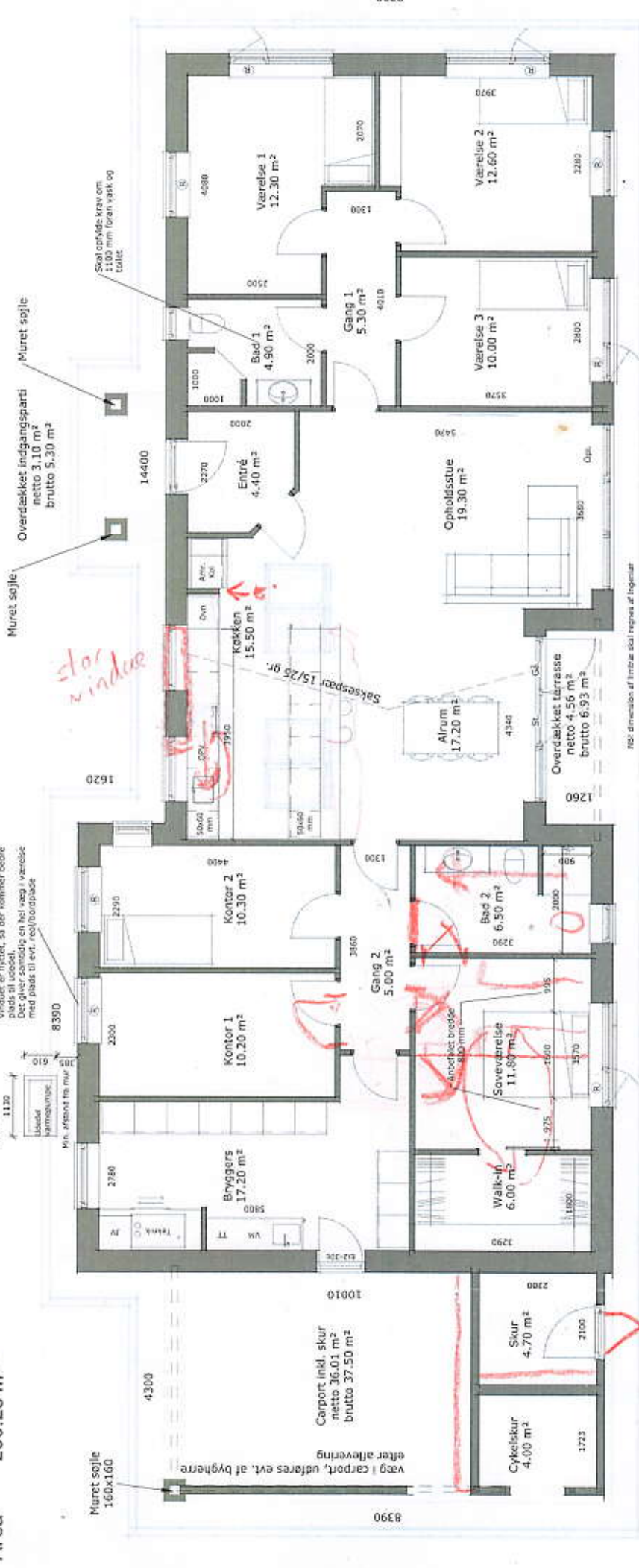

Rev. A 11.12.18

Rev. 11.12.18 Rev. 27.12.18

UNDERSKRIFT:

V200

Dato: 29.11.18

Byggerådgiver: MHM

Tegner: ALB

Mål: 1 : 75